



**INSTRUCTIVO PARA PRESENTAR EL EXAMEN DE  
ADMISIÓN**

PERIODO DE EXCELENCIA

***LICENCIATURA***



## **INSTITUCIÓN DE EXCELENCIA ACADÉMICA**

### **Joven estudiante:**

**La Universidad De La Salle Bajío**, te agradece la preferencia que has tenido por continuar tus estudios de licenciatura en esta institución educativa, pues te aseguramos que has hecho una excelente elección.

En el presente **Instructivo** para el examen de admisión se te hacen indicaciones para que puedas presentar tu Examen de nuevo ingreso de la forma más adecuada y con más probabilidades de éxito. Es muy importante que las leas completamente para que puedas cumplir con ellas y evitar contratiempos innecesarios.

Asimismo te informamos que para decidir tu aceptación de ingreso en la Universidad se tomarán en cuenta los resultados de todas las pruebas que se explican en el Instructivo además de tus antecedentes académicos, como tus calificaciones de preparatoria. Si tienes alguna duda pregunta con toda confianza en el lugar donde adquiriste la ficha.

Finalmente te deseo el mayor de los éxitos en esta nueva etapa de formación.

**ATENTAMENTE**

**MARCO AURELIO GONZÁLEZ CERVANTES**  
RECTOR

## INSTRUCTIVO

Este INSTRUCTIVO te proporcionará información e indicaciones muy importantes acerca de la preparación y presentación del Examen de admisión. Es necesario que lo leas con mucho cuidado, esto te ayudará a disminuir los contratiempos y aumentar las posibilidades de éxito.

Encontrarás información acerca de:

- Las características generales de las pruebas.
- Sugerencias para prepararse para el examen y para su presentación.

### CARACTERÍSTICAS GENERALES DE LAS PRUEBAS

#### Psicométricas.

Se aplican 3 instrumentos:

- Cuestionario de datos socio-académicos: Se te pide información escolar, familiar y algunos datos personales.
- Test de Inteligencia: es el único que se cronometra. Se contesta en 40 minutos, aproximadamente.
- Test de Personalidad: sólo se pide contestar con veracidad y espontaneidad. Dura aproximadamente 60 minutos, aunque no se cronometra.

La duración aproximada de **TODO EL EXAMEN ES DE 2 HORAS 15 MINUTOS.**

**Por ser el período de excelencia y en reconocimiento a tu esfuerzo por tener un buen rendimiento académico, no se te aplica examen de conocimientos.**

Se te proporcionará un cuadernillo de preguntas, los cuales no deberás marcar y una hoja de respuestas en la que contestarás cada prueba (Esta hoja de respuestas es leída y calificada por computadora, por lo que deberás hacer las marcas correctamente).

Cómo marcar las respuestas:

Forma Correcta



Forma Incorrecta

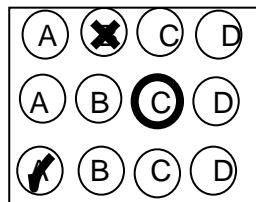

## **RECOMENDACIONES GENERALES PARA PREPARARTE ADECUADAMENTE.**

En general un estudiante con una buena y sólida formación académica durante la primaria, secundaria y preparatoria está preparado para sustentar el examen y obtener un buen resultado.

### **Recomendaciones para presentar el examen.**

Si sigues las siguientes recomendaciones evitarás aumentar la tensión o presión por aspectos ajenos al examen.

- Descansa y duerme lo suficiente la noche anterior, no te desveles, es importante que llegues descansado.
- Levántate temprano para no estar angustiado por el tiempo.
- Usa ropa cómoda y adecuada al clima.
- No ayunes, es importante que tomes alimentos saludables y en cantidad suficiente.
- Lleva un reloj.
- Si necesitas medicamentos o toallas sanitarias, no los olvides.
- Identifica rutas y tiempos para llegar, con anticipación.
- Ubica previamente el edificio donde será la aplicación.
- Llega al menos media hora antes de la hora fijada para el inicio del examen, así tendrás tiempo para registrarte e identificar la ubicación del salón en donde se llevará a cabo.
- Escucha con atención las indicaciones de los aplicadores. Ellos te proporcionarán información importante.
- Durante el examen trata de mantenerte tranquilo y concentrado en la lectura de las preguntas.
- No trates de ser el primero o de los primeros en terminar, si te sobra tiempo revisa y verifica tus respuestas.
- Es importante que tengas presente que está estrictamente prohibido copiar las respuestas de otro aspirante.
- Si tienes duda sobre cualquier cosa, pregunta con toda confianza.

## INSTRUCTIVO PARA PRESENTARTE AL EXAMEN.

A continuación te presentamos una serie de instrucciones que debes seguir con mucho cuidado para que tu proceso de admisión se lleve a cabo sin problemas.

1.-Debes **presentarte en punto de las 8:30 hrs.** en el edificio que se te ha indicado

2.-**Te trasladarás al salón y grupo** indicados en tu ficha de Solicitud de Examen.

3.-Es indispensable, para entrar al examen, que presentes **la ficha de admisión con fotografía y una identificación oficial con fotografía y firma.** Si se te extravía o se te olvida, **no podrás presentar el examen; así como también deberás presentar una constancia de estudios en donde se especifique el promedio de calificaciones de 5º semestre expedida por el centro de estudios correspondiente.**

4.-**No se pueden introducir mochilas o bolsas al aula.** Todo el material necesario te lo entregaremos al inicio del examen.

**Nota: Para la carrera de Educación, Desarrollo de Capital Humano, Lenguas Modernas, Psicología, Criminalística y Criminología** deberás entregar el día del examen, tu Autobiografía elaborada de acuerdo a las siguientes indicaciones:

- I. Escrita a mano.
- II. 3 cuartillas.
- III. Debes incluir tu pasado, tu presente y tu futuro.
- IV. Hojas blancas.
- V. Entregarlas grapadas (sin fólder).
- VI. Con datos de identificación en la parte superior izquierda de la primera hoja: nombre completo, número de ficha y nombre de la carrera a la que aspiras.

Para aspirantes de **Criminalística y Criminología**, deberás entregar también tu Carta Motivos, de una cuartilla y con datos de identificación en la parte superior izquierda.

Deberás entregar sin prórroga de fecha el día de su examen, al aplicador que te sea asignado, ya que sin ella no podrás presentar su examen de admisión.

5.-Se te informará el **horario de tu entrevista** en el momento que estés presentando el examen.

6.-Para la entrevista debes ser muy **puntual**, te presentarás en las oficinas de la Dirección de la Escuela con:

- A) Ficha del examen.
- B) Copia del Acta de Nacimiento.

7.-En el día asignado para dar el resultado de tu examen se te informará sobre los requisitos de inscripción (costo, lugar, etc.) y modalidades (por Internet o directamente en la universidad), para que sigas los trámites en caso de ser aceptado en esta Universidad.

El incumplimiento de alguno de los puntos antes establecidos o a la disciplina durante el proceso de admisión puede causar la pérdida del derecho a examen o a ser admitido. Es necesario aclarar que el resultado del examen no puede cambiarse ni solicitarse revisión del mismo, pues son calificados por un sistema.

## **Recomendaciones**

No olvides tu ficha de examen ni tu identificación oficial con fotografía y firma (credencial IFE, Pasaporte, Licencia de Conducir, Cartilla del Servicio Militar), ya que el no llevarlas son causa suficiente para que no se te permita la realización de tu examen.

**GRACIAS POR TU ATENCIÓN**



**INSTITUCIÓN DE EXCELENCIA ACADÉMICA**

**“INDIVISA MANENT”**

El espíritu de la excelencia.