



***INSTRUCTIVO PARA PRESENTAR EL  
EXAMEN DE ADMISIÓN***

***PERIODO DE EXCELENCIA***

***SECUNDARIA***



**INSTITUCIÓN DE EXCELENCIA ACADÉMICA**

**Joven estudiante:**

**La Universidad De La Salle Bajío**, te agradece la preferencia que has tenido por continuar tus estudios de secundaria en esta institución educativa, pues te aseguramos que has hecho una excelente elección.

En el presente **Instructivo** se te hacen indicaciones para que puedas presentar tu Examen de nuevo ingreso de la forma más adecuada y con más probabilidades de éxito. Es muy importante que las leas completamente para que puedas cumplir con ellas y evitar contratiempos innecesarios.

Asimismo te informamos que para decidir tu aceptación de ingreso en la Universidad, se tomarán en cuenta los resultados de todas las pruebas que se explican en el Instructivo, además de tus antecedentes académicos, como tus calificaciones de primaria. Si tienes alguna duda pregunta con toda confianza en el lugar donde adquiriste la ficha.

Finalmente te deseo el mayor de los éxitos en esta nueva etapa de formación.

**ATENTAMENTE**

**MARTÍN ROCHA PEDRAJO**  
RECTOR

## INSTRUCTIVO.

Este INSTRUCTIVO te proporcionará información e indicaciones muy importantes acerca de la preparación y presentación del Examen de Admisión. Es necesario que lo leas con mucho cuidado, esto te ayudará a disminuir los contratiempos y aumentar las posibilidades de éxito.

Encontrarás información acerca de:

- Las características generales de las pruebas.
- Sugerencias para prepararse para el examen y para su presentación.

### CARACTERÍSTICAS GENERALES DE LAS PRUEBAS

#### Psicométricas.

Se aplican 3 instrumentos:

- Cuestionario de datos socio-académicos: Se te pide información escolar, familiar y algunos datos personales.
- Test de Inteligencia: es el único que se cronometra. Se contesta en 45 minutos, aproximadamente.
- Test de Personalidad: sólo se pide contestar con veracidad y espontaneidad. Dura aproximadamente 45 minutos, aunque no se cronometra.

La duración aproximada de **TODO EL EXAMEN ES DE 2 HORAS 15 MINUTOS APROXIMADAMENTE.**

**Por ser el período de excelencia y en reconocimiento a tu esfuerzo por tener un buen rendimiento académico, no se te aplica examen de conocimientos.**

Se te proporcionarán dos cuadernillo de preguntas, los cuales no deberás marcar, y una hoja de respuestas en la que contestarás cada prueba (Esta hoja de respuestas es leída y calificada por computadora, por lo que deberás hacer las marcas correctamente).

Cómo marcar las respuestas:

Forma Correcta



Forma Incorrecta

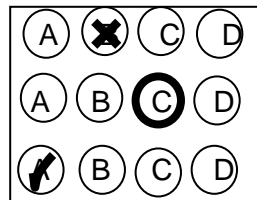

## **RECOMENDACIONES GENERALES PARA PREPARARTE ADECUADAMENTE.**

En general un estudiante con una buena y sólida formación académica durante la primaria, está preparado para sustentar el examen y obtener un buen resultado.

### **Recomendaciones para presentar el examen.**

Si sigues las siguientes recomendaciones evitarás aumentar la tensión o presión por aspectos ajenos al examen.

- Descansa y duerme lo suficiente la noche anterior, no te desveles, es importante que llegues descansado.
- Levántate temprano para no estar angustiado por el tiempo.
- Usa ropa cómoda y adecuada al clima.
- No ayunes, es importante que tomes alimentos saludables y en cantidad suficiente.
- Lleva un reloj.
- Si necesitas medicamentos, no los olvides.
- Identifica rutas y tiempos para llegar, con anticipación.
- Ubica previamente el edificio donde será la aplicación.(sección secundaria)
- Llega al menos media hora antes de la hora fijada para el inicio del examen, así tendrás tiempo para registrarte e identificar la ubicación del salón en donde se llevará a cabo.
- Escucha con atención las indicaciones de los aplicadores. Ellos te proporcionarán información importante.
- Durante el examen trata de mantenerte tranquilo y concentrado en la lectura de las preguntas.
- No trates de ser el primero o de los primeros en terminar, si te sobra tiempo revisa y verifica tus respuestas.
- Es importante que tengas presente que está estrictamente prohibido copiar las respuestas de otro aspirante.
- Si tienes duda sobre cualquier cosa, pregunta con toda confianza.

## INSTRUCTIVO PARA PRESENTARTE AL EXAMEN.

A continuación te presentamos una serie de instrucciones que debes seguir con mucho cuidado para que tu proceso de admisión se lleve a cabo sin problemas.

- 1.-Debes **presentarte en punto de las 8:30 hrs.** en el edificio que se te ha indicado
- 2.-**Te trasladarás al salón y grupo** indicados en tu ficha de Solicitud de Examen.
- 3.-Es indispensable, para entrar al examen, que presentes **la ficha con fotografía**. Si se te extravía o se te olvida, **no podrás presentar el examen (ya que el no llevarla es causa suficiente para que no se te permita la realización de tu examen); además, deberás presentar una constancia de estudios en donde se especifique el promedio de calificaciones de 5º y parcial de 6º grado de primaria.**
- 4.-**No se pueden introducir mochilas o bolsas al aula.** Todo el material necesario te lo entregaremos al inicio del examen.
- 5.-Se te informará el **horario de tu entrevista** en el momento que estés presentando el examen.
- 6.-Para la entrevista debes ser muy **puntual**, te presentarás en las oficinas de la Dirección de la Escuela con:
  - A) Ficha de Examen con Fotografía.
  - B) Circular informativa.
  - C) Si te faltó algún documento por completar llevar la fotocopia.
- 7.-En el día asignado para dar el resultado de tu examen se te informará sobre los requisitos de inscripción (costo, lugar, etc.) para que sigas los trámites, en caso de ser aceptado en esta Universidad.

El incumplimiento de alguno de los puntos antes establecidos o de la disciplina durante el proceso de admisión, puede causar la pérdida del derecho a examen o a ser admitido. Es necesario aclarar que el resultado del examen no puede cambiarse ni solicitarse revisión del mismo, pues son calificados por computadora.

**GRACIAS POR TU ATENCIÓN**



**INSTITUCIÓN DE EXCELENCIA ACADÉMICA**

**“INDIVISA MANENT”**

El espíritu de la excelencia.