



UNIVERSIDAD
DeLaSalle
BAJIO

Catálogo de
Auditorios



AUDITORIOS

UNIVERSUM NOSTRUM	5
AULA MAGNA	6
SALÓN DE LOS CRISTALES	7
COSME VERA	8
HNO. GUILLERMO ALBA	9
ANTONIO MARÍA LOZANO	10
HNO. MIGUEL FEBRES CORDERO	11
AULA J 208	12
AULA J 106	13
AULA J 107	14
AULA I 005	15
HNO. MANUEL DE JESÚS ÁLVAREZ CAMPOS	16
AULA G 201	17
AULA G 202	18
CÁMARA DE GESSEL (AULA G 203)	19
CAMPUS JUAN ALONSO DE TORRES	20
CAMPUS AMÉRICAS	21

CANCHAS

CANCHA DE FUTBOL URUGUAYO	22
CANCHA DE FUTBOL RÁPIDO	23
CANCHA DE FUTBOL SOCCER	24
CANCHA DE SQUASH	25
CANCHA DE TENIS	26
CANCHA DE BASQUETBOL TECHADA	27
CANCHAS DE BASQUETBOL AL AIRE LIBRE	28
CANCHAS DE VOLEIBOL TECHADAS	29
CANCHAS DE VOLEIBOL AL AIRE LIBRE	30

PROCEDIMIENTO DE RENTA Y COMERCIALIZACIÓN DE ESPACIOS

PASO 1: CARTA SOLICITUD

El solicitante deberá enviar una carta, mínimo 15 días antes de la fecha del evento, especificando el espacio requerido, la fecha y el horario en el que se llevará a cabo el evento, la carta deberá tener el sello de la institución y la firma del representante legal.

PASO2: COTIZACIÓN

Una vez enviada la carta solicitud, la Universidad enviará a la brevedad posible la cotización. En el momento en el que el solicitante la confirme deberá enviar la siguiente documentación para la elaboración del contrato:

1. Copia del acta constitutiva.
2. Copia de la credencial de elector del representante legal.
3. Copia de la credencial de elector del aval.
4. Solicitud de requerimientos.

PASO3: FIRMA DEL CONTRATO Y PAGO DE RENTA

Una vez que la Universidad tenga elaborado el contrato, deberán acudir a las instalaciones del Campus Campestre a firmarlo, tanto el representante legal como el aval, deberán firmar también un pagaré que sirve como garantía para reparar cualquier desperfecto que hubiera en el inmueble, mismo que se regresará al solicitante después del evento.

El día de la firma del contrato se deberá realizar el pago y en este momento es cuando queda formalmente reservado el espacio en la fecha y horario pactados.

PASO4: ENTREGA DEL ESPACIO EN RENTA

El día del evento se entregará el espacio y los requerimientos al responsable como se estipuló en el contrato. Una vez finalizado el evento, el responsable deberá entregar en perfecto estado el inmueble y los recursos que les proporcionó la Universidad.

CONTACTO

DIRECCIÓN DE IMAGEN Y COMUNICACIÓN

LOGÍSTICA
(477) 710 85 00 ext. 231 y 431
logistica@delasalle.edu.mx



UNIVERSUM NOSTRUM

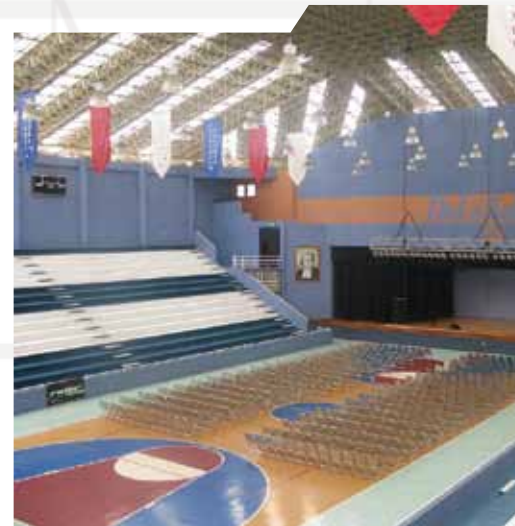

CAPACIDAD:

600 personas en cancha en sillas y 2000 en tribuna.

LA INSTALACIÓN CUENTA CON:

- Sanitarios dentro de la instalación.
- 4 camerinos.
- Telón y cortinas lateral.
- Montaje de hasta 600 sillas en cancha.
- Pódium de madera.
- Audio portátil e iluminación de intensidad ajustable.
- Salidas de emergencia.
- Medidas foro: 8 metros (fondo del telón al ciclorama) X 12 metros (ancho, de pierna a pierna) X 4 metros (altura, de duela a bambalina).

UBICACIÓN:

Gimnasio Universum Nostrum
(acceso por prol. Blvd. Campestre, puerta 1).

ADECUADO PARA:

Actos académicos, eventos deportivos, presentaciones musicales.

RESTRICCIONES:

No se puede pintar, clavar, rayar ni pegar con adhesivos que maltraten la instalación.
La renta no incluye el acceso al estacionamiento.



AULA MAGNA

CAPACIDAD:

414 personas en butacas.

LA INSTALACIÓN CUENTA CON:

- Sanitarios afuera del auditorio.
- 2 cabinas laterales (una de control) conectadas por pasillo oculto.
- Cañón fijo.
- Pantalla de proyección ajustable (1.80 x 3.50).
- Audio portátil e iluminación.
- Aire acondicionado.
- No cuenta con mobiliario fijo en foro, por lo que se ajusta su transporte según las necesidades.
- Escaleras móviles para subir al foro.
- Medidas del foro: 8 mts de ancho y 4 mts de fondo.
- 2 Salidas de emergencia.



UBICACIÓN:

Planta baja del edificio "G"
(acceso por Av. Universidad, puerta 4).

ADECUADO PARA:

Conferencias, exposiciones de proyecto,
presentaciones musicales y
eventos académicos sencillos.

RESTRICCIONES:

No se puede pintar, clavar, rayar ni pegar
con adhesivos que maltraten la instalación.
La renta no incluye el acceso al estacionamiento.

SALÓN DE LOS CRISTALES

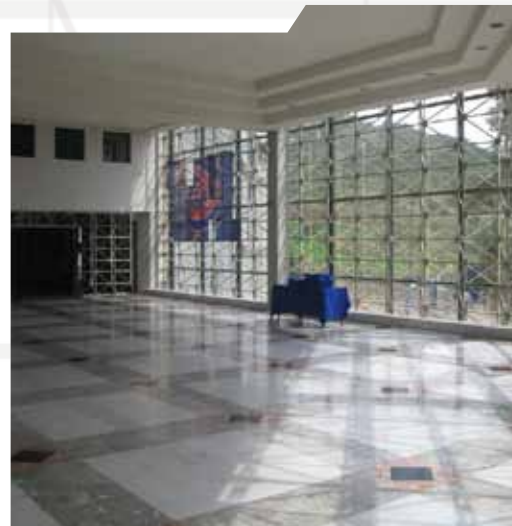

CAPACIDAD:

230 personas en sillas.

LA INSTALACIÓN CUENTA CON:

- Sanitarios afuera del auditorio.
- Pantalla de proyección desmontable (4.20 x 3).
- Audio portátil e iluminación.
- Aire acondicionado.
- No cuenta con mobiliario fijo, por lo que se ajusta su transporte según las necesidades.



UBICACIÓN:

Planta alta de Universum Nostrum
(acceso por prol. Blvd. Campeste, puerta 1).

ADECUADO PARA:

Exposiciones de arte, conferencias
y ceremonias académicas.

RESTRICCIONES:

No se puede pintar, clavar, rayar ni pegar con
adhesivos que maltraten la instalación.
La renta no incluye el acceso al estacionamiento.

COSME VERA

CAPACIDAD:

79 personas en butacas.

LA INSTALACIÓN CUENTA CON:

- Pantalla de proyección ajustable (2.95x2.70).
- Iluminación.
- Aire acondicionado.
- Pódium de madera.
- Mesa de presídium para 4 sillas.
- Medidas del foro: 9 mts de ancho, 2.50 mts de fondo y 2.70 mts de alto.
- No cuenta con equipo de audio.



UBICACIÓN:

Edificio "C" planta baja
(acceso por Av. Universidad, puerta 4).

ADECUADO PARA:

Conferencias y exposiciones de grupo.

RESTRICCIONES:

No se puede pintar, clavar, rayar ni pegar con adhesivos que maltraten la instalación.
La renta no incluye el acceso al estacionamiento.

HNO. GUILLERMO ALBA

CAPACIDAD:

127 personas en butacas.

LA INSTALACIÓN CUENTA CON:

- Cañón y pantalla fijos. (pantalla de 2.35 X 2.60).
- Medidas del foro: 6.14 mts de ancho, 3.67 mts de fondo.
- Mesa de presídium para 4 personas.
- Pódium de madera.
- Cabina.
- Baños fuera de auditorio.



UBICACIÓN:

Edificio biblioteca 3er. piso
(acceso por calle Loma del Pino).

ADECUADO PARA:

Conferencias y exposiciones de grupo.

RESTRICCIONES:

No se puede pintar, clavar, rayar ni pegar con adhesivos que maltraten la instalación.
La renta no incluye el acceso al estacionamiento.

ANTONIO MARÍA LOZANO

CAPACIDAD:

241 personas en butacas.

LA INSTALACIÓN CUENTA CON:

- Audio portátil e iluminación de intensidad ajustable y de colores.
- Pódium.
- Cabinas laterales con espejos (una de control) conectadas por pasillo oculto.
- 2 Salidas de emergencia
- Baños afuera de auditorio.
- Medidas del foro: 7.16 mts de ancho, 4.43 de fondo y 3.25mts de altura.
- Cortinas laterales en el foro.
- Escaleras móviles para subir al foro.
- No cuenta con mobiliario fijo en fondo, por lo que se ajusta su transporte según las necesidades.



UBICACIÓN:

Edificio "H" planta baja
(acceso por Av. Universidad, puerta 4).

ADECUADO PARA:

Conferencias, exposiciones de grupo y presentaciones teatrales y musicales.

RESTRICCIONES:

No se puede pintar, clavar, rayar ni pegar con adhesivos que maltraten la instalación.
La renta no incluye el acceso al estacionamiento.

HNO. MIGUEL FEBRES CORDERO

CAPACIDAD:

168 personas en butacas.

LA INSTALACIÓN CUENTA CON:

- Audio portátil e iluminación.
- Pódium de madera.
- Entradas lateral y al fondo del auditorio.
- Mesa para proyector.
- Mesa de presídium para 6 personas.
- Medidas del foro: 8.40 mts de ancho y 2.48 mts de fondo.
- Pantalla de proyección ajustable (3.55x3).



UBICACIÓN:

Edificio "P" 3er. piso
(acceso por Prolongación Campestre, puerta 1).

ADECUADO PARA:

Conferencias y exposiciones de grupo.

RESTRICCIONES:

No se puede pintar, clavar, rayar ni pegar con adhesivos que maltraten la instalación.
La renta no incluye el acceso al estacionamiento.

AULA J 208

CAPACIDAD:

90 personas en butacas.

LA INSTALACIÓN CUENTA CON:

- Audio portátil e iluminación.
- Pódium.
- Mesa de presídium para 5 personas.
- Mesa de madera para proyección.
- Pantalla de proyección ajustable (1.78x1.74).
- Medidas del foro: 7.40 mts de ancho y 3 mts. de fondo.

**UBICACIÓN:**

Edificio "J"
(acceso por calle Loma del Sol, puerta 7).

ADECUADO PARA:

Conferencias y exposiciones de grupo.

RESTRICCIONES:

No se puede pintar, clavar, rayar ni pegar con adhesivos que maltraten la instalación.
La renta no incluye el acceso al estacionamiento.

AULA J 106

CAPACIDAD:

50 personas en butacas.

LA INSTALACIÓN CUENTA CON:

- Iluminación.
- Pantalla de proyección ajustable (1.78x1.74).
- Medidas del foro: 6.75mts de ancho y 2.25 de fondo.
- Mesa de apoyo para equipo de proyección.
- Mesa de presídium para 5 personas.
- No cuenta con equipo de audio.

**UBICACIÓN:**

Edificio "J" primer piso
(acceso por calle Loma del Sol, puerta 7).

ADECUADO PARA:

Conferencias pequeñas y exposiciones de grupo.

RESTRICCIONES:

No se puede pintar, clavar, rayar ni pegar con adhesivos que maltraten la instalación.
La renta no incluye el acceso al estacionamiento.

AULA J 107

CAPACIDAD:

50 personas en butacas.

LA INSTALACIÓN CUENTA CON:

- Iluminación.
- Pantalla de proyección ajustable (1.78x1.74).
- Medidas del foro: 6.75 mts de ancho y 2.25 de fondo.
- Mesita de apoyo para equipo de proyección.
- Mesa de presídium para 5 personas.
- No cuenta con equipo de audio.

**UBICACIÓN:**

Edificio "J" primer piso.
(acceso por calle Loma del Sol, puerta 7).

ADECUADO PARA:

Conferencias pequeñas y exposiciones de grupo.

RESTRICCIONES:

No se puede pintar, clavar, rayar ni pegar con adhesivos que maltraten la instalación.
La renta no incluye el acceso al estacionamiento.

AULA I 005

CAPACIDAD:

50 personas.

LA INSTALACIÓN CUENTA CON:

- Iluminación.
- Medidas del foro: 3.70mts de ancho y 2.60 de fondo.
- Pódium de madera.
- Pantalla de proyección fija (1.77x1.74).
- Mesa de apoyo para equipo de proyección.
- Mesa de presídium para 3 personas.
- Cabinas laterales al foro y una de control atrás de las butacas.
- No cuenta con equipo de audio.

**UBICACIÓN:**

Edificio "I" planta baja.
(acceso por calle Loma del Sol, puerta 7).

ADECUADO PARA:

Conferencias pequeñas y exposiciones de grupo.

RESTRICCIONES:

NO se puede pintar, clavar, rayar ni pegar con adhesivos que maltraten la instalación.
La renta no incluye el acceso al estacionamiento.

HNO. MANUEL DE JESÚS ÁLVAREZ CAMPOS

CAPACIDAD:

84 personas en butacas.

LA INSTALACIÓN CUENTA CON:

- Iluminación y audio portátil.
- Medidas del foro: 5.40 de ancho y 2.10 de fondo.
- Mesa de apoyo para equipo de proyección.
- Mesa de presidium para 3 personas.
- Cabinas de control laterales al foro.
- Pantalla de proyección ajustable (1.80x1.64).
- Base fija para colocar cañón de proyección, sin cañón.

**UBICACIÓN:**

Edificio "D" planta baja
(acceso por Av. Universidad, puerta 4).

ADECUADO PARA:

Conferencias y exposiciones de grupo.

RESTRICCIONES:

No se puede pintar, clavar, rayar ni pegar con adhesivos que maltraten la instalación.
La renta no incluye el acceso al estacionamiento.

AULA G 201

**CAPACIDAD:**

56 personas en butacas.

LA INSTALACIÓN CUENTA CON:

- Iluminación.
- Mesa de apoyo para equipo de proyección.
- Pantalla de protección ajustable (1.77x1.74).
- Mesa para presidium para tres personas.
- Base fija para colocar cañón de proyección, sin cañón.
- No cuenta con equipo de audio.

UBICACIÓN:

Edificio "G" planta baja
(Acceso por Av. Universidad, puerta 4 o calle Loma del Sol, puerta 7).

ADECUADO PARA:

Conferencias y exposiciones de grupo.

RESTRICCIONES:

No se puede pintar, clavar, rayar ni pegar con adhesivos que maltraten la instalación.
La renta no incluye el acceso al estacionamiento.



AULA G 202

CAPACIDAD:

56 personas en butacas.

LA INSTALACIÓN CUENTA CON:

- Iluminación.
- Mesa de apoyo para equipo de proyección.
- Pantalla de protección ajustable (1.77x1.74).
- Mesa de presídium para 3 personas.
- No cuenta con equipo de audio.

**UBICACIÓN:**

Edificio "G" planta baja
(acceso por Av. Universidad, puerta 4
o calle Loma del Sol, puerta 7)

ADECUADO PARA:

Conferencias y exposiciones de grupo.
*Forma parte de la Cámara de Gessel.

RESTRICCIONES:

No se puede pintar, clavar, rayar ni pegar con
adhesivos que maltraten la instalación.
La renta no incluye el acceso al estacionamiento.

CÁMARA DE GESSEL (AULA G 203)

**CAPACIDAD:**

50 personas como espectadores
y 10 en mesa redonda.

LA INSTALACIÓN CUENTA CON:

- Vidrio de visión unilateral.
- Acceso independiente a la cámara y al auditorio.
- Cámara de video y micrófonos en la cámara.
- Equipo de grabación y audio en auditorio.
- Iluminación en ambos espacios.

UBICACIÓN:

Edificio "G" planta baja.
(acceso por Av. Universidad, puerta 4
o calle Loma del Sol, puerta 7).

ADECUADO PARA:

Observar la conducta de personas para diferentes
tipos de estudios en las áreas de psicología,
marketing, educación y desarrollo humano.

RESTRICCIONES:

No se puede pintar, clavar, rayar ni pegar con
adhesivos que maltraten la instalación, ni tampoco
introducir alimentos y bebidas.
La renta no incluye el acceso al estacionamiento.



JUAN ALONSO DE TORRES

CAPACIDAD:

318 personas en butacas.

LA INSTALACIÓN CUENTA CON:

- Lobby con sanitarios.
- Cabinas laterales.
- 2 accesos laterales al auditorio.
- Salidas de emergencia.
- 2 camerinos.
- Sanitarios atrás del foro.
- Telón.
- Pódium.
- Pantalla de proyección fija.
- Cabina de controles.
- Audio e iluminación regulable con colores.
- Acceso a foro por escaleras laterales y puente central desde zona de butacas.



UBICACIÓN:

Campus Juan Alonso de Torres
(Blvd. Juan Alonso de Torres 3602, col. Maravillas).

ADECUADO PARA:

Actos académicos, conferencias,
presentaciones musicales y teatrales.

RESTRICCIONES:

No se puede pintar, clavar, rayar ni pegar con
adhesivos que maltraten la instalación.
La renta no incluye el acceso al estacionamiento.

AUDITORIO CAMPUS AMÉRICAS

CAPACIDAD:

200 personas en cancha con sillas
y 800 en tribuna.

LA INSTALACIÓN CUENTA CON:

- Lobby con sanitarios.
- Audio portátil.
- Medidas del foro: 9 mts. de fondo y 5 mts. de ancho.
- 1 salón de ejercicios con espejo.
- 1 área de vestidores y/o camerinos.
- Foro con escalinata móvil al frente.
- Pódium con micrófono.
- Salidas de emergencia.



UBICACIÓN:

Campus Américas
(Blvd. Torres Landa 1002, Col. Las Américas).

ADECUADO PARA:

Actos académicos, eventos deportivos y
presentaciones musicales.

RESTRICCIONES:

No se puede pintar, clavar, rayar ni pegar con
adhesivos que maltraten la instalación.
La renta no incluye el acceso al estacionamiento.

CANCHA DE FUTBOL URUGUAYO



UBICACIÓN:

Acceso por calle Lomas del Sol, puerta 7.

LA CANCHA CUENTA CON:

- Pista de atletismo alrededor de la cancha .
- Gradería sin sombra.

REGLAMENTO:

- No introducir ningún tipo de bebidas que no sean hidratantes o alimentos a las instalaciones.
- Usar ropa deportiva en las canchas.
- Para el ingreso de mobiliario y equipo, es necesario avisarlo con anticipación.
- El uso de las instalaciones no garantiza acceso vehicular.



CANCHA DE FUTBOL RÁPIDO



UBICACIÓN:

Frente al Gimnasio Universum Nostrum (acceso por calle prol. Blvd. Campestre, puerta 4).

LA CANCHA CUENTA CON:

- Zona de gradería sin sombra.

REGLAMENTO:

- No introducir ningún tipo de bebidas que no sean hidratantes o alimentos a las instalaciones.
- Usar ropa deportiva en las canchas.
- Para el ingreso de mobiliario y equipo, es necesario avisarlo con anticipación.
- El uso de las instalaciones no garantiza acceso vehicular.



CANCHA DE FUTBOL SOCCER



UBICACIÓN:

Atrás del foro de expresión artística (acceso por calle Loma del sol, puerta 7).

LA CANCHA CUENTA CON:

- Zona de gradería con sombra.

REGLAMENTO:

- No introducir ningún tipo de bebidas que no sean hidratantes o alimentos a las instalaciones.
- Usar ropa deportiva en las canchas.
- Para el ingreso de mobiliario y equipo, es necesario avisarlo con anticipación.
- La renta no incluye el acceso al estacionamiento.



CANCHA DE SQUASH



UBICACIÓN:

Gimnasio Universum Nostrum (acceso por calles prol. Blvd. Campestre, puerta 1 o Loma del Sol, puerta 7).

REGLAMENTO:

- No introducir ningún tipo de bebidas que no sean hidratantes o alimentos a las instalaciones.
- Usar ropa deportiva en las canchas.
- Para el ingreso de mobiliario y equipo, es necesario avisarlo con anticipación.
- El uso de las instalaciones no garantiza acceso vehicular.



CANCHA DE TENIS



UBICACIÓN:

Gimnasio Universum Nostrum
(acceso por calle Prol. Blvd. Campestre, puerta 1).

REGLAMENTO:

- No introducir ningún tipo de bebidas que no sean hidratantes o alimentos a las instalaciones.
- Usar ropa deportiva en las canchas.
- Para el ingreso de mobiliario y equipo, es necesario avisarlo con anticipación.
- El uso de las instalaciones no garantiza acceso vehicular.

CANCHAS DE BASQUETBOL TECHADAS (PRINCIPAL Y ESCUDOS)



UBICACIÓN:

Gimnasio Universum Nostrum
(acceso por calle prol. Blvd. Campestre, puerta 1)

REGLAMENTO:

- No introducir ningún tipo de bebidas que no sean hidratantes o alimentos a las instalaciones.
- Usar ropa deportiva en las canchas.
- Para el ingreso de mobiliario y equipo, es necesario avisarlo con anticipación.
- El uso de las instalaciones no garantiza acceso vehicular.

CANCHAS DE BASQUETBOL AL AIRE LIBRE



UBICACIÓN:

Frente al edificio de Ciencias Económico Administrativas (acceso por Prol. Blvd. Campestre, puerta 1).

REGLAMENTO:

- No introducir ningún tipo de bebidas que no sean hidratantes o alimentos a las instalaciones.
- Usar ropa deportiva en las canchas.
- Para el ingreso de mobiliario y equipo, es necesario avisarlo con anticipación.
- El uso de las instalaciones no garantiza acceso vehicular.



CANCHAS DE VOLEIBOL TECHADAS



UBICACIÓN:

Gimnasio Universum Nostrum (acceso por calle prol. Blvd. Campestre, puerta 1)

REGLAMENTO:

- No introducir ningún tipo de bebidas que no sean hidratantes o alimentos a las instalaciones.
- Usar ropa deportiva en las canchas.
- Para el ingreso de mobiliario y equipo, es necesario avisarlo con anticipación.
- El uso de las instalaciones no garantiza acceso vehicular.





CANCHAS DE VOLEIBOL AL AIRE LIBRE



UBICACIÓN:

Frente al edificio de Ciencias Económico Administrativas (acceso por Prol. Blvd. Campestre, puerta 1).

REGLAMENTO:

- No introducir ningún tipo de bebidas que no sean hidratantes o alimentos a las instalaciones.
- Usar ropa deportiva en las canchas.
- Para el ingreso de mobiliario y equipo, es necesario avisarlo con anticipación.
- El uso de las instalaciones no garantiza acceso vehicular.



De La Salle

Indivisa Manent • Lo Unido Permanece